

Medellín
todos por la vida

**ESTUDIO DE CARACTERIZACIÓN PSICOSOCIAL PARA LA
IDENTIFICACIÓN DE NECESIDADES Y POTENCIALIDADES DE UN
GRUPO DE ADOLESCENTES QUE SE ENCUENTRAN EN CENTROS
DE ATENCIÓN ESPECIALIZADA DE SRPA EN MEDELLÍN**

Secretaria de juventud
Observatorio de juventud

**Estudio realizado por convenio de Asociación
entre secretaría de juventud y Cruz Roja
Colombiana - Seccional Antioquia**



Alcaldía de Medellín

NACIONAL 12 JUN 2011 - 10:00 PM

Preocupa el hacinamiento en Centro de Internamiento Transitorio de Medellín Crece la delincuencia juvenil

Esta problemática social tiene en aprietos a las autoridades locales, que bus
largo plazo. Nueva sede para recluir a infractores será inaugurada este mes

Por: Maryluz Avendaño

COMPARTIDO
0
Twitter 0
Facebook 0
Google+ 0
1
INSERIR
<>



Foto: Luis Benavides

El hacinamiento en los c
es directamente propor

NOTICIAS

INICIO NACIONAL INTER

Nacional Jóve reha

Justicia

País

Política

Economía

Bogotá

Regiones

Gente

Deportes



- Febrero
En me
centro:

La jefe del sistema de Responsabilidad Penal para Menores indica que durante el 2014, 2824 menores fueron sorprendidos cometiendo actividades delictivas en el Valle de Aburrá.

"Muchos de estos adolescentes son reincidentes, tenemos varios casos de ingresos al sistema hasta por 11 veces", señaló la Teniente de la Policía Claudia Mejía.

Lo extraño del caso es que en ciertas ocasiones el encierro de algunos adolescentes arroja mejores resultados que la libertad.

"Si han tenido algún conflicto con la ley, la justicia eso no les implique un freno en su vida, sino una oportunidad para mejorar", indicó la directora del

4.120 menores de edad cometieron delitos en el 2014, en Antioquia

En el departamento se ha registrado un aumento, ya que en el 2013 la cifra llegó a 3.653.

Por: MEDELLÍN |
© 10:51 p.m. | 12 de marzo de 2015

Un niño y dos jóvenes cargaban la moto Yamaha BWS negra – registrada como hurtada el 7 de marzo pasado en el barrio El Poblado– para esconderla en un segundo piso de una casa de Villa Hermosa (comuna 8).

f 6
t 3
g+



Foto: Archivo/EL TIEMPO

Los delitos en los que más usan a menores de edad son hurtos y porte, tráfico y venta de es...

PUBLICIDAD



Antecedentes

- Desconocimiento de la situaciones de goce de derechos
- Características psicosociales de adolescentes y jóvenes en SRPA
- Efectos de las intervenciones de resocialización
- Necesidades y potencialidades en relación con líneas de PPJ
- Problemática varios sectores: salud, convivencia y derechos humanos, desarrollo económico

Cuales son las características psicosociales, necesidades y potencialidades de jóvenes que hacen parte del SRPA.



Objetivos

General

Caracterizar las condiciones psicosociales necesidades y potencialidades de jóvenes del SRPA-Medellín

Específicos

- Describir las condiciones sociodemográficas de los jóvenes usuarios del SRPA
- Describir la magnitud y frecuencia de eventos relacionados con el goce de derechos
- Describir las necesidades y potencialidades de jóvenes del SRPA para el proceso de resocialización

Metodología

- **Tipo de estudio**
 - Investigación cuantitativa
 - Estudio descriptivo de tipo exploratorio
- **Población**
 - Jóvenes (H y M) de tres centros de atención especializada
 - La acogida
 - Carlos Lleras Restrepo “la Pola”
 - la Granja Santa Elena
- **Unidad de análisis**
 - Jóvenes entre 14 y 18 años usuarios del SRPA
- **muestreo**
 - A conveniencia, no probabilístico total 115 jóvenes
- **Instrumentos**
 - Encuesta de caracterización de psicosocial. Pilotaje y adecuación de preguntas
- **Análisis de la información**
 - Captura de información, digitación y calidad de datos
 - Realización de gráficos y tablas descriptivas y escritura de informe

Caracterización Psicosocial del Joven en el SRPA.

EJES	CATEGORÍAS	VARIABLES
Enfoque Joven Sujeto de Derecho Enfoque de Derechos Enfoque Diferencial	EDUCACIÓN Y OCUPACIÓN DE TIEMPO	Ocio y Recreación
		Motivación e Intereses
	SEGURIDAD DDHH	Ciudadanía Juvenil
		Protección y Promoción
		Vulneración
	RELACIONAL	Familia
		Comunitaria
		Percepción de Ilegalidad
		Hechos de Ilegalidad
	SALUD	Afectación Física y Emocional
		Incidentes
		Consumo SPA
	RESPONSABILIDAD PENAL	Afectación Física y Emocional
	TRABAJO	Formación para el trabajo
		Expectativa Laboral
		Experiencia laboral previa
INSTITUCIONALIDAD	Oferta (mayores oportunidades)	
	Demanda	

RESULTADOS DIMENSIÓN INDIVIDUAL

Caracterización según Edad (%)

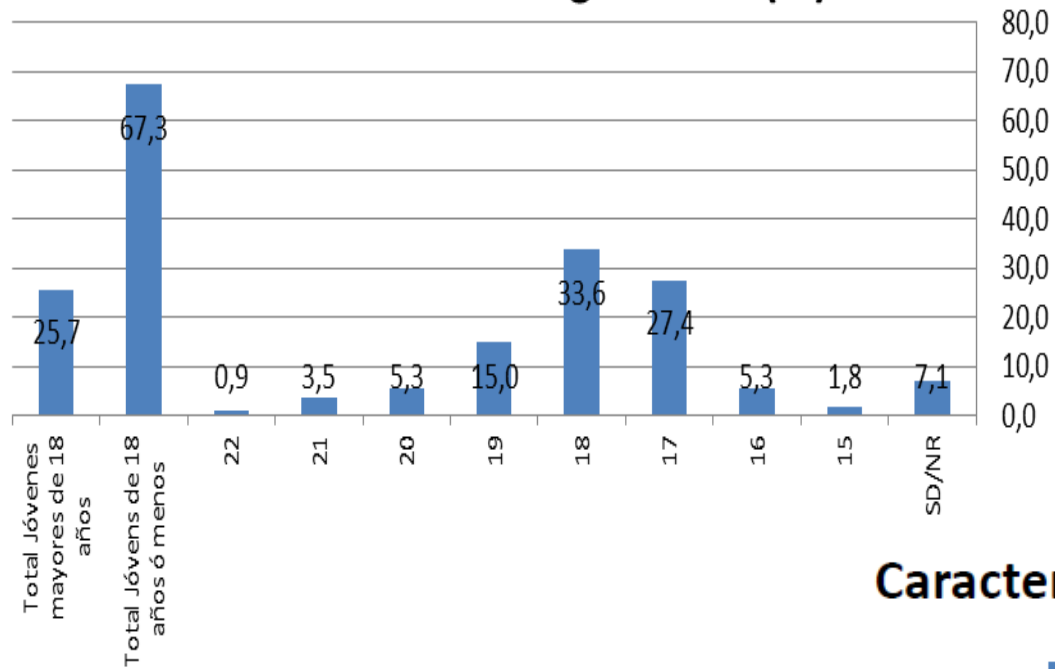

Caracterización según Sexo (%)

■ Femenino ■ Masculino

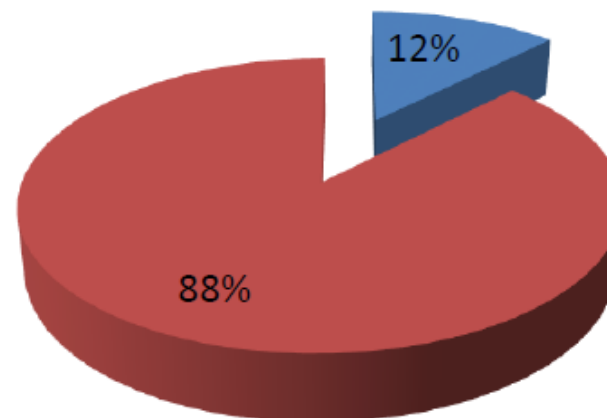

Caracterización según nivel educativo (%)

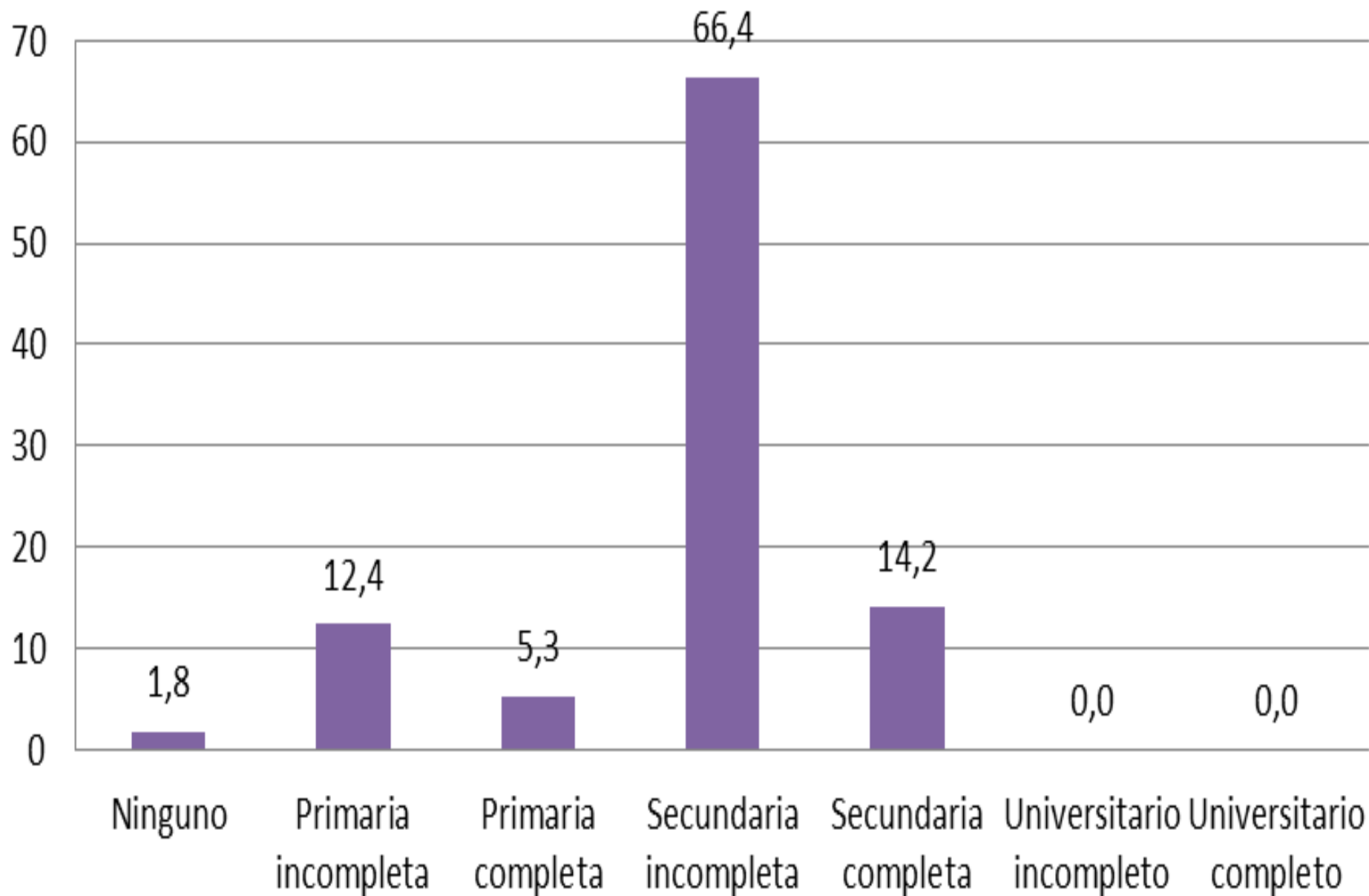

Al momento de su captura, ¿Estaba cursando estudios?

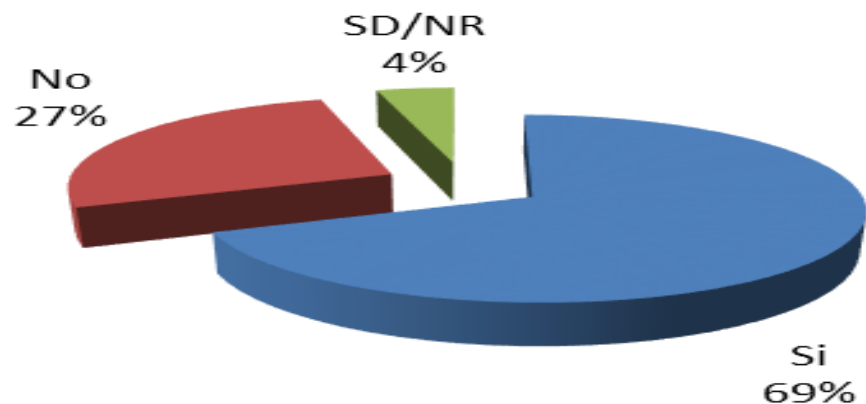

¿En qué nivel estaba?

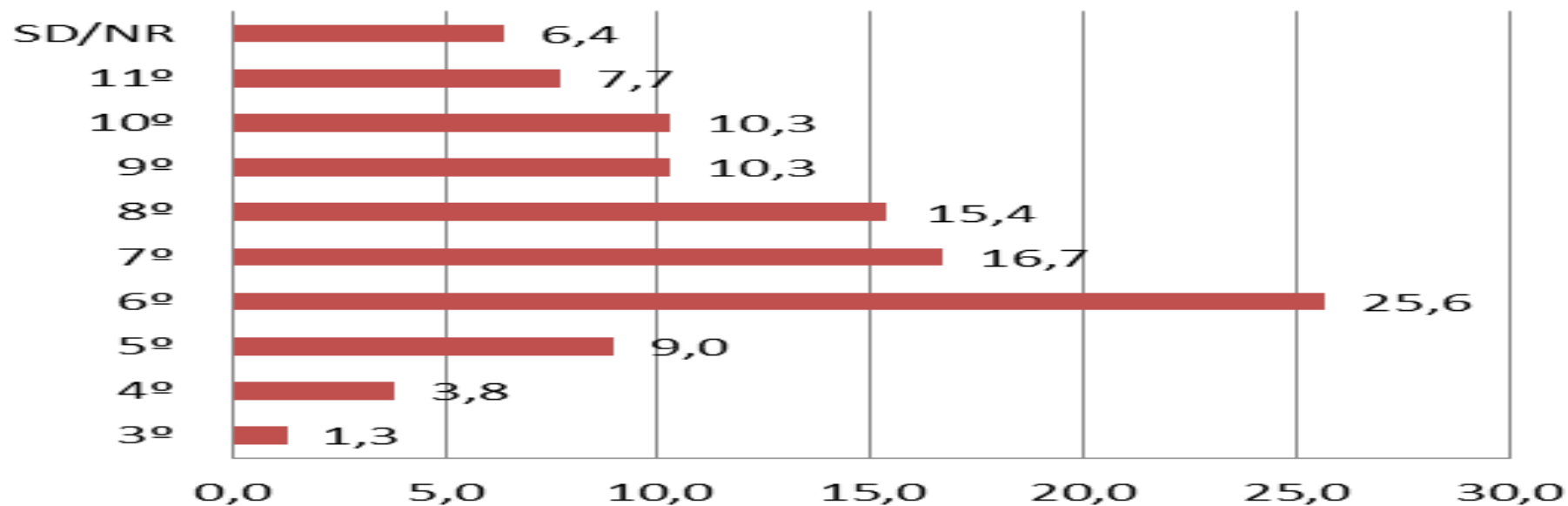

¿Puede estudiar en el Centro de Atención?

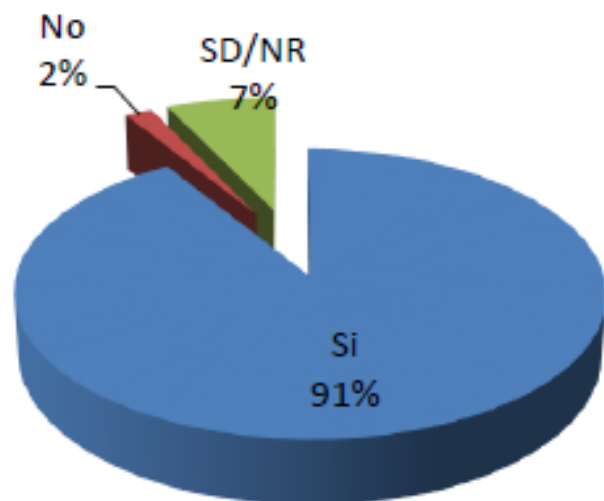

¿Le interesa estudiar?

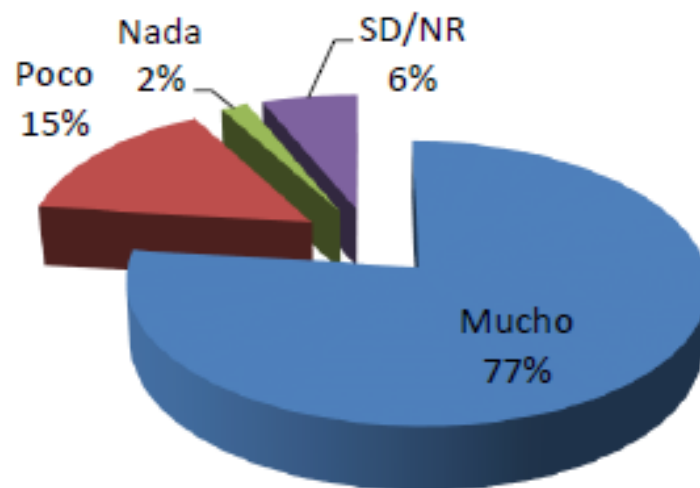

¿Considera que lo que le enseñan en el Centro de Atención le servirá en el futuro? (%)

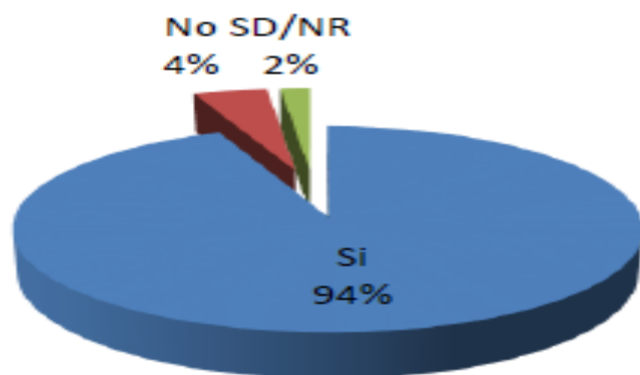

Motivo por el cual considera que le serviría (%)

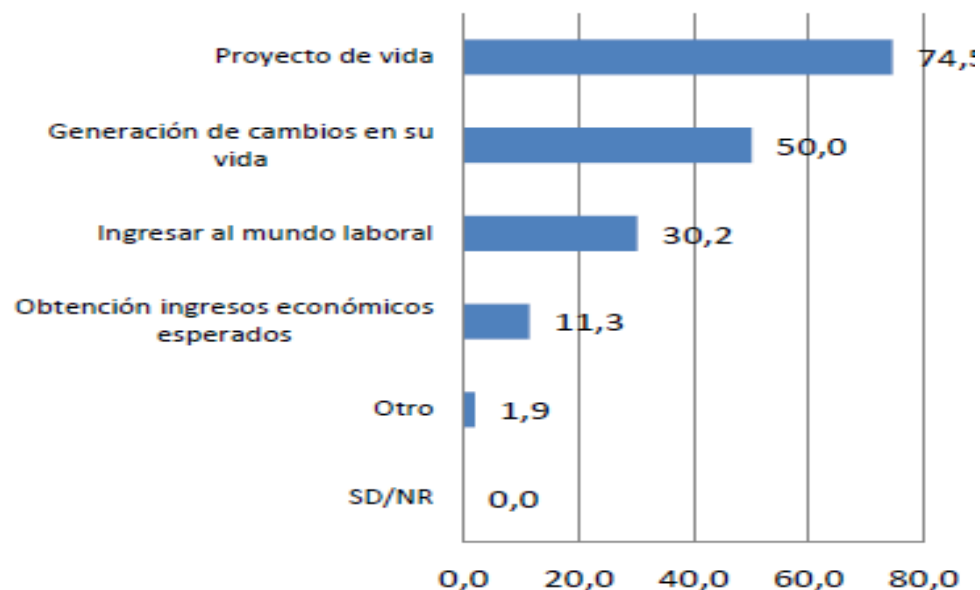

¿SUFRE DE ALGUNA ENFERMEDAD O TRASTORNO?

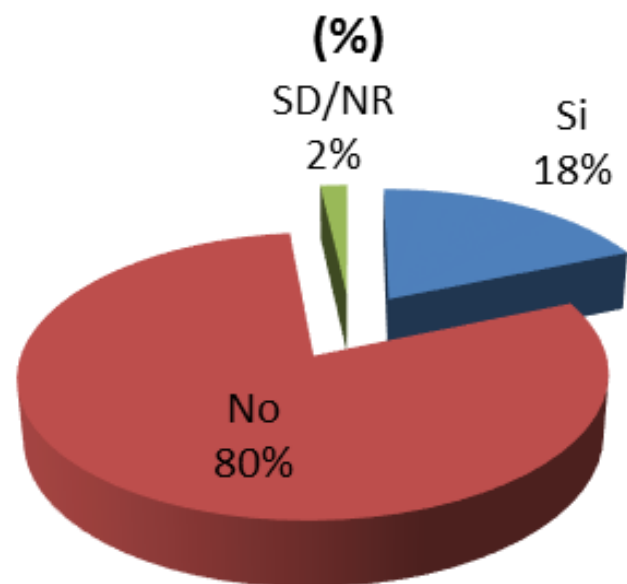

EXPLIQUE CUÁL ENFERMEDAD (%)

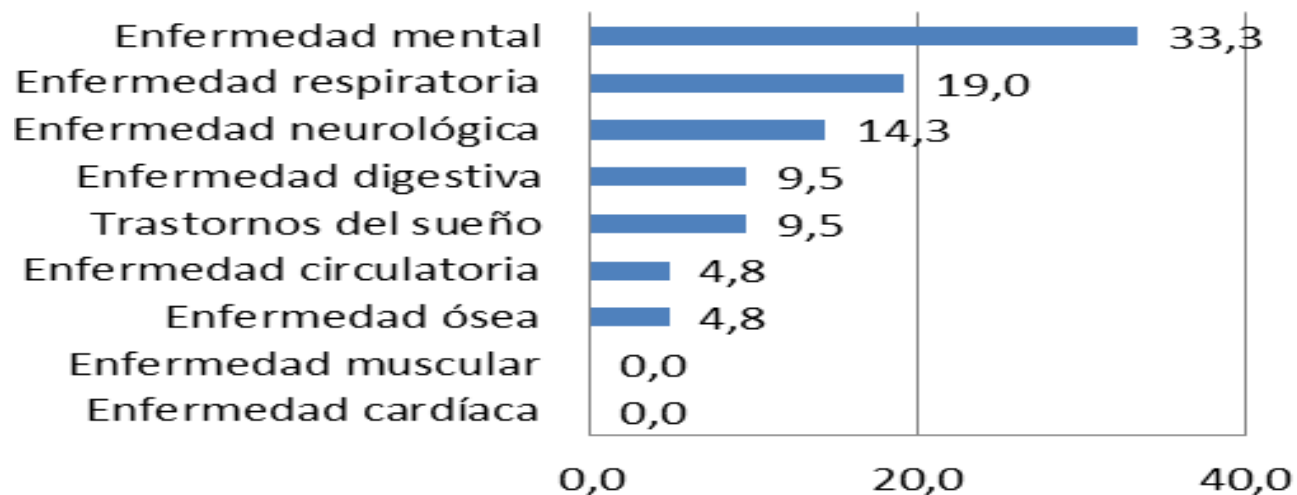

¿ACTUALMENTE CONSUME DROGAS? (%)

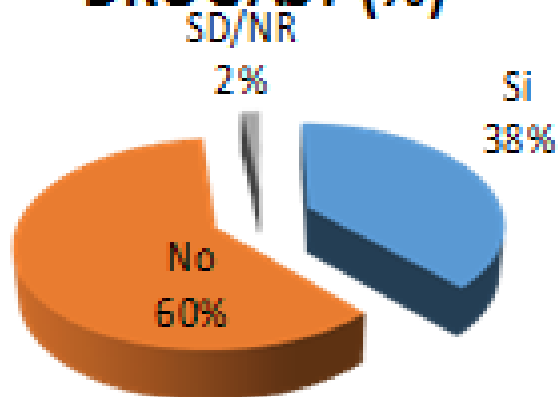

¿Cuándo fue la última vez que consumió algún tipo de droga?

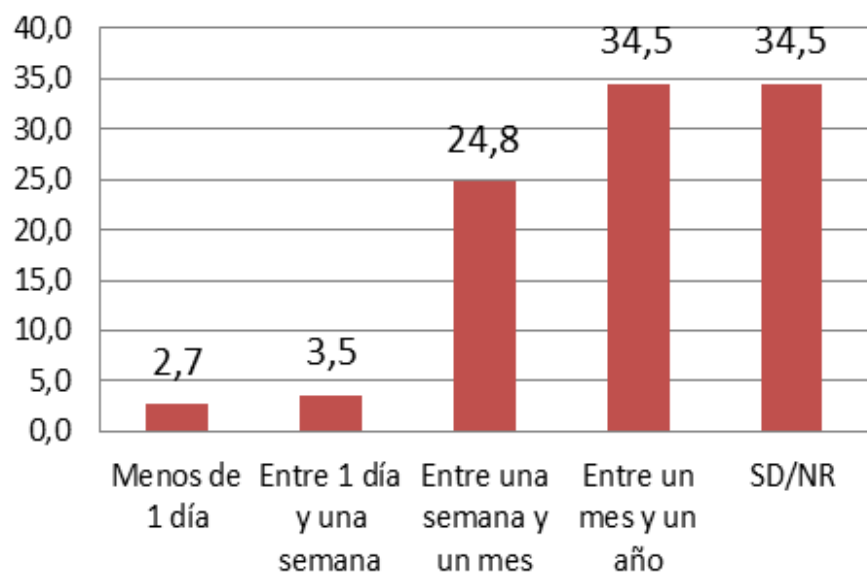

Seleccione el tipo de drogas que consume (%)

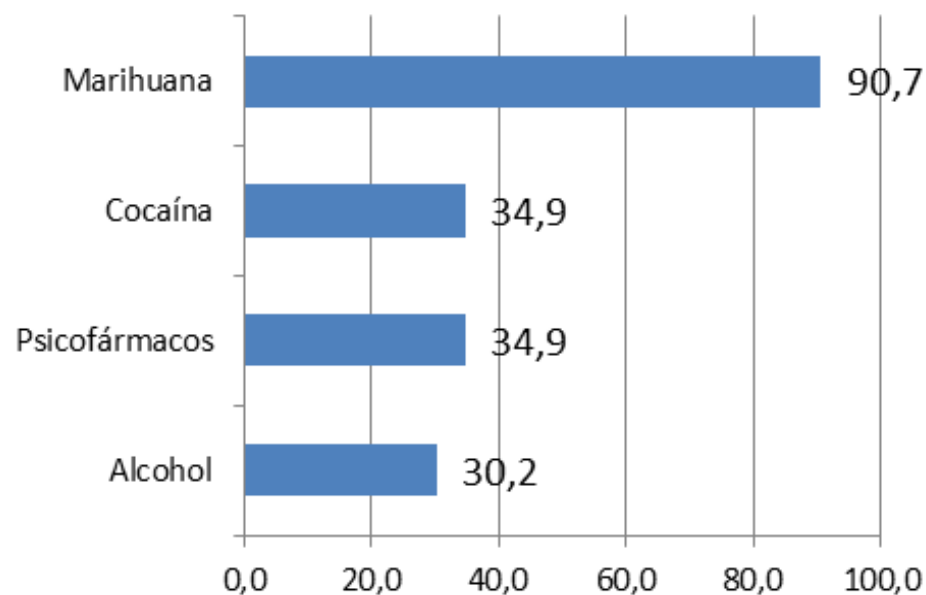

¿ALGUNA VEZ HA INTENTADO SUICIDARSE ESTANDO EN EL CAE?

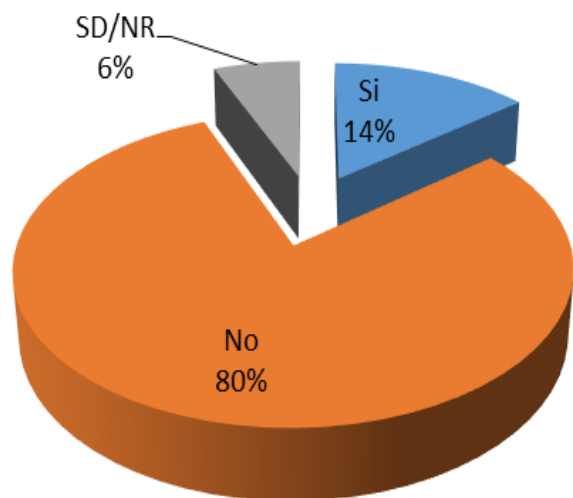

EXPLIQUE EL MOTIVO POR EL QUE INTENTÓ SUICIDARSE (%)

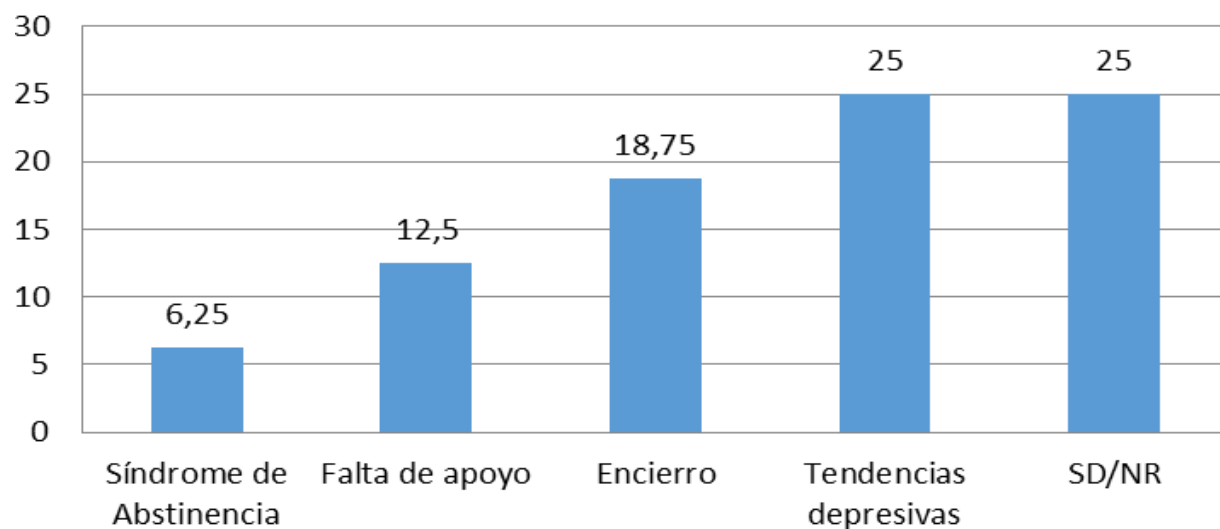

¿Cómo reacciona usted frente a los conflictos?

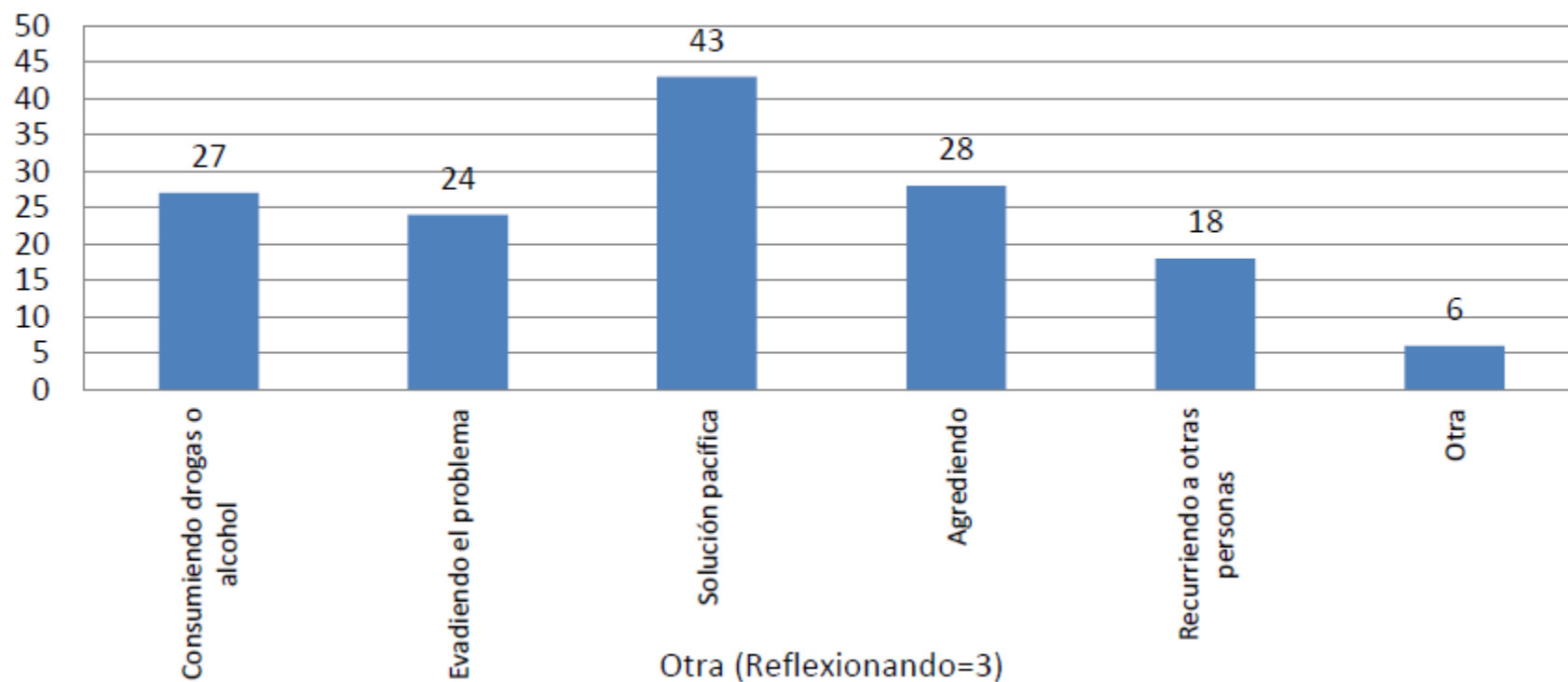

Dimensión familiar



Alcaldía de Medellín

En total, ¿Cuántas personas hacen parte de su grupo familiar?

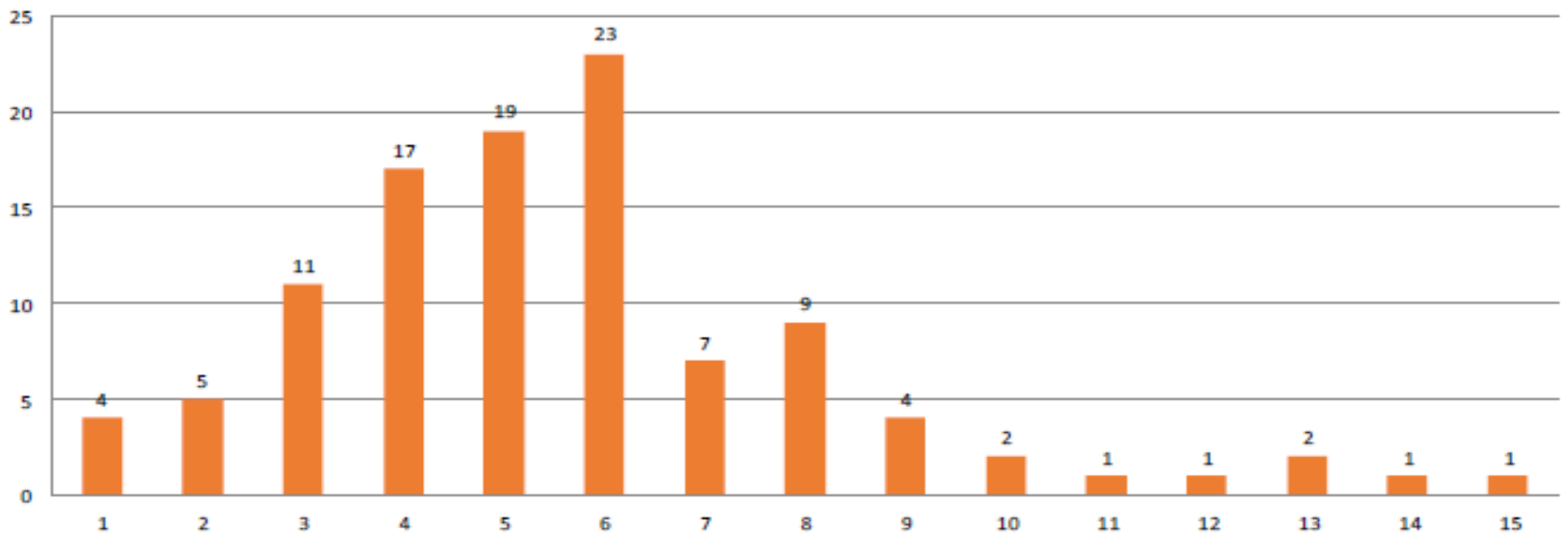

¿Quién o quiénes integran su grupo familiar?

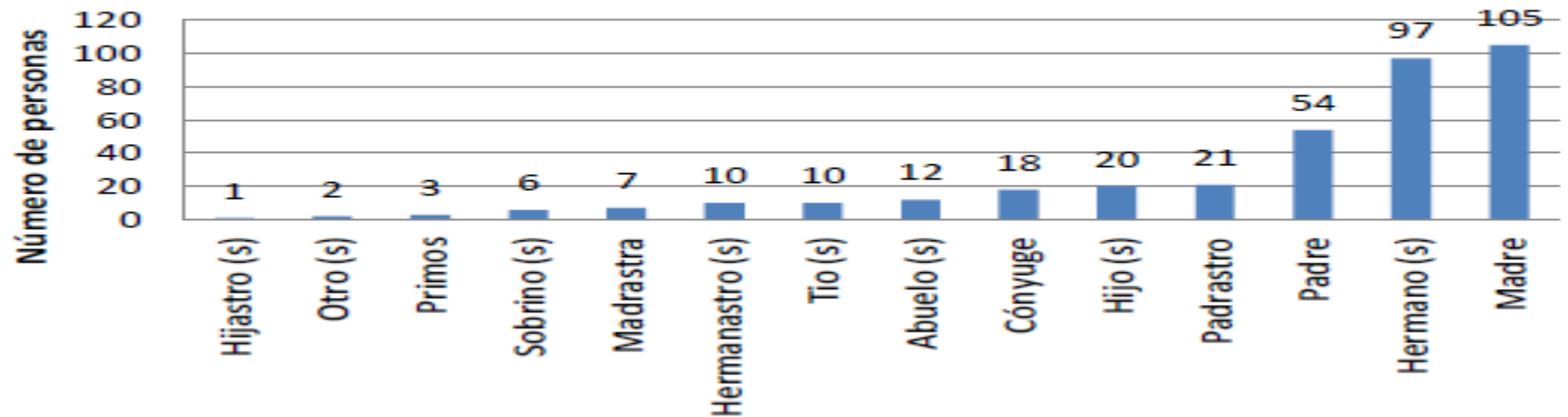

¿Su familia lo visita en el

CAE? (%)

SD/NR

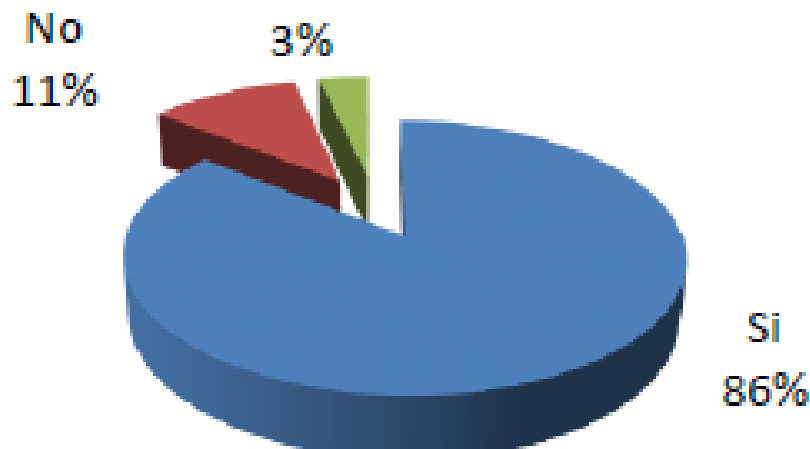

¿Cuántas veces al mes lo visitan?

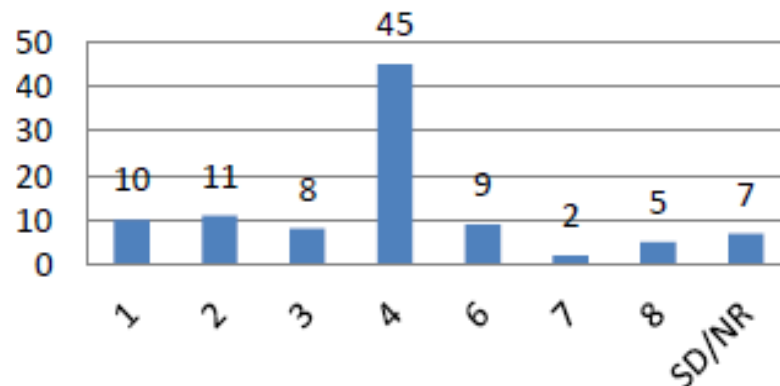

Número de visitas al mes

¿Se siente actualmente apoyado por su familia? (%)

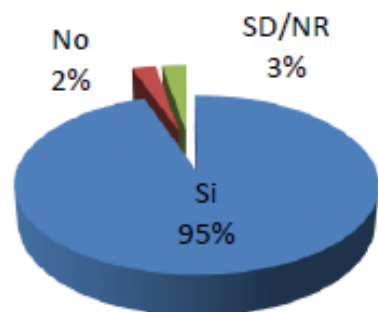

¿Alguien de su familia es consumidor de drogas? (%)

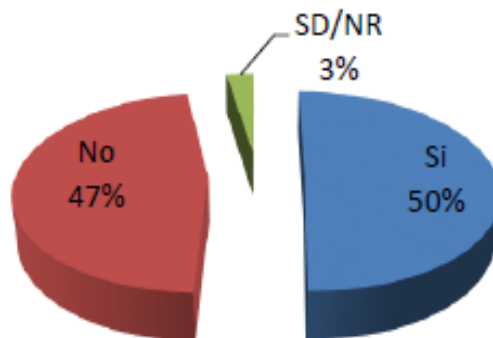

¿Alguien de su grupo familiar lo golpeaba o maltrataba? (%)

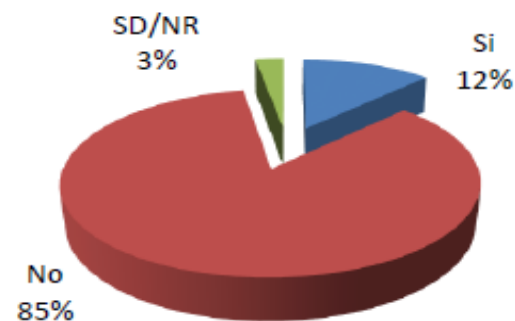

Dimensión relacional y contextual

¿Se ha sentido discriminado?

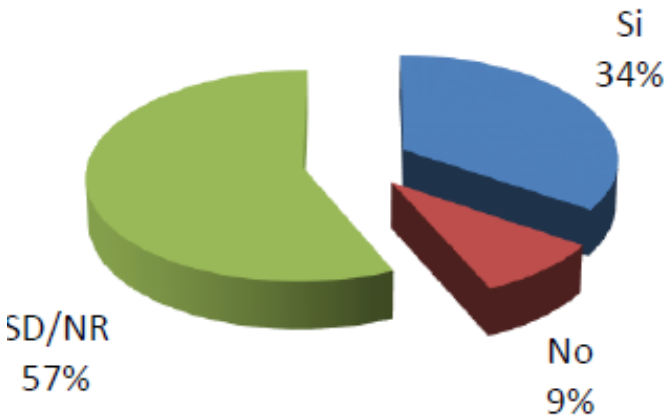

¿Hay espacios comunes en el Centro de Atención en los que le cause temor estar? (%)

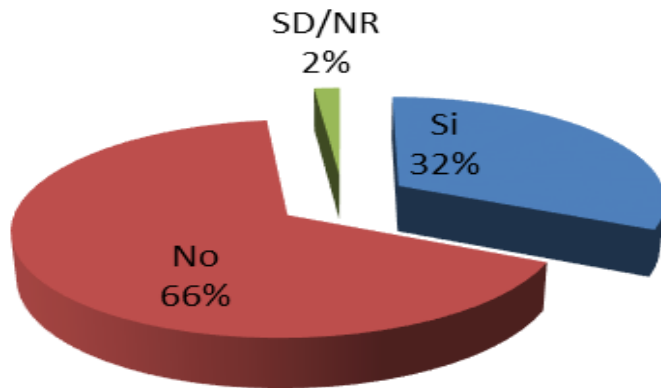

Formas en que se ha sentido discriminado (%)

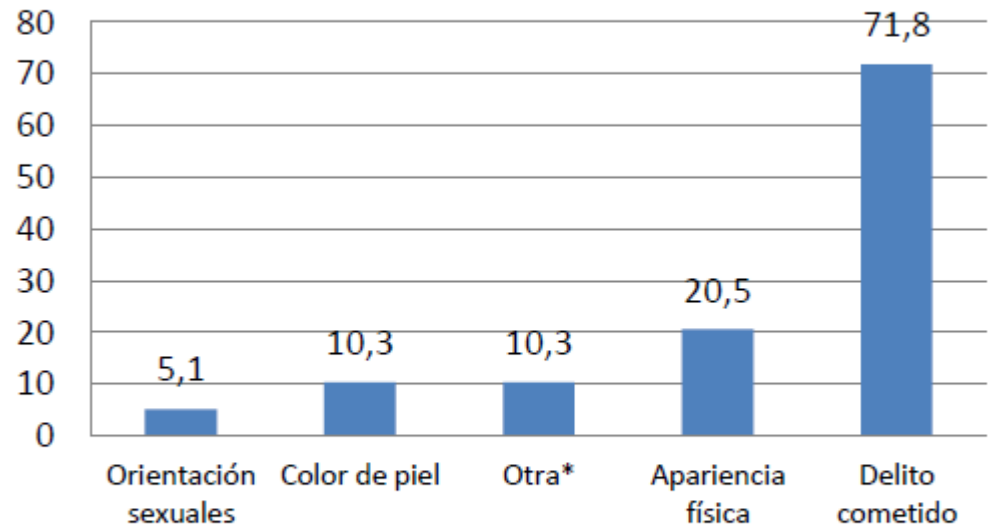

*Otras formas de dicriminación son:
 Lugar de residencia 1
 Por el hablado 1
 Por el apodo 1...

¿Perteneció a algún grupo al margen de la ley o pandilla? (%)

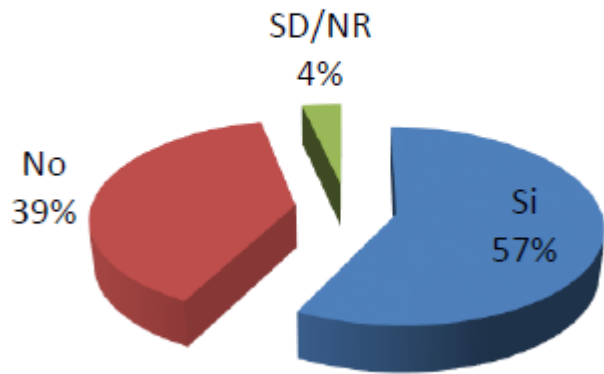

Si perteneció, seleccione el motivo

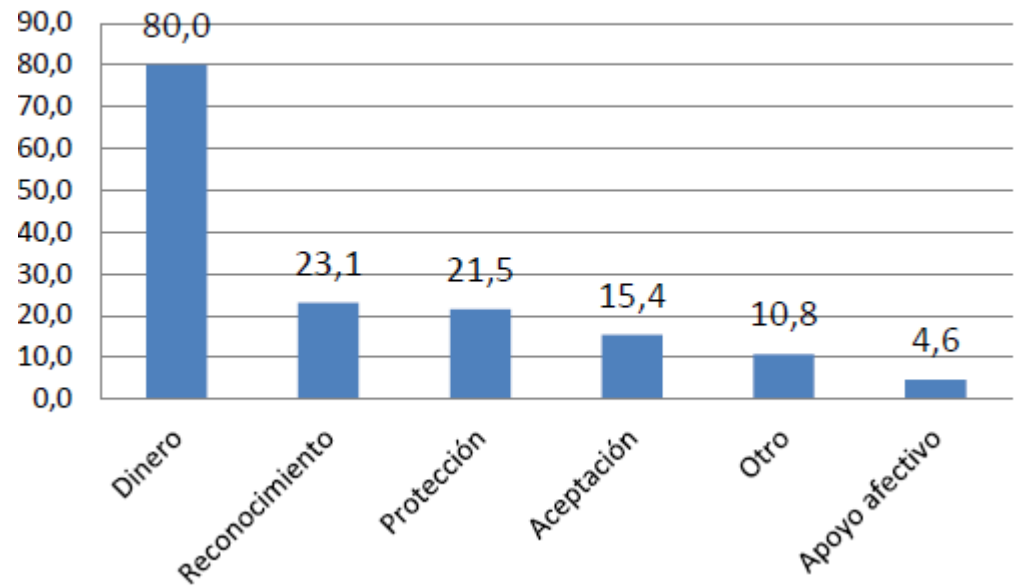

Otros motivos por los cuales fue miembro de un grupo (%)

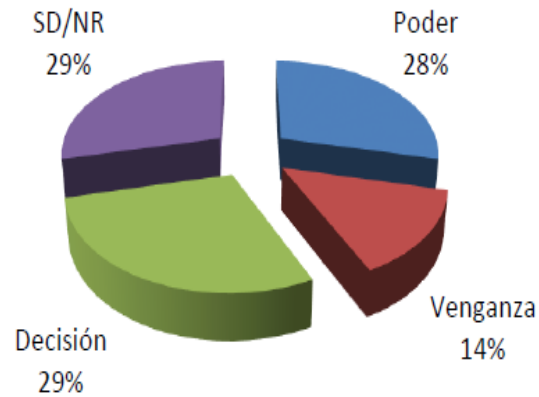

¿Actualmente recibe apoyo emocional de alguna persona o grupo? (%)

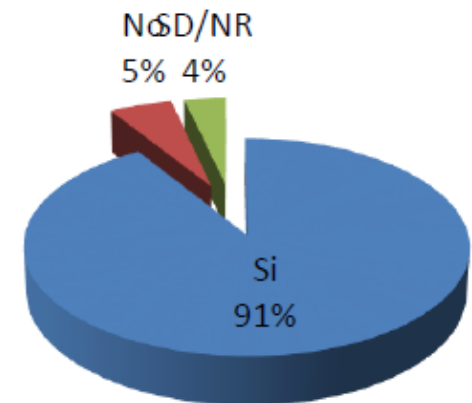

¿Usted sabe cuáles son sus derechos? (%)

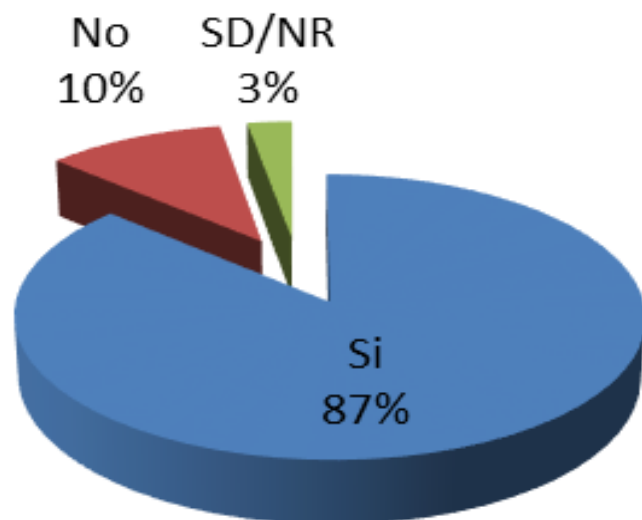

Derechos que conoce (%)



¿Ha sido afectado por el conflicto antes de ingresar al Centro? (%)

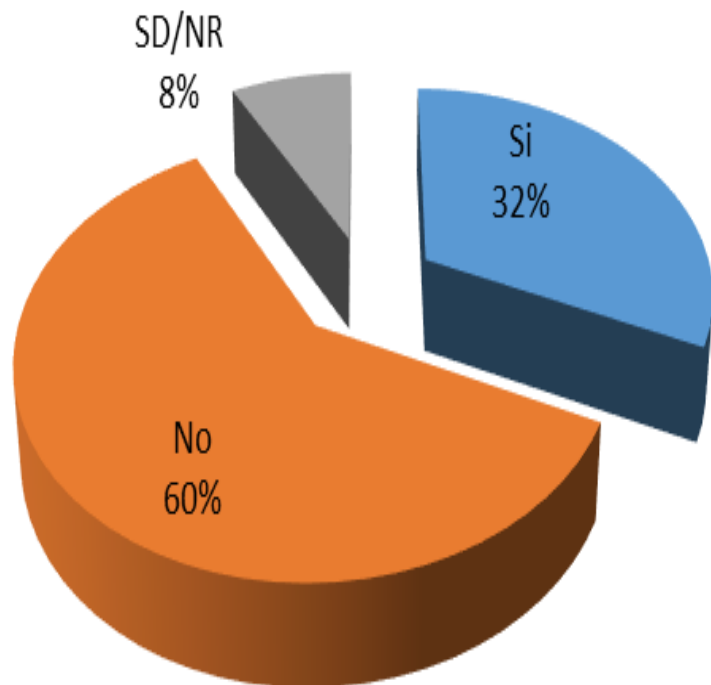

Forma en la que ha sido afectado (%)

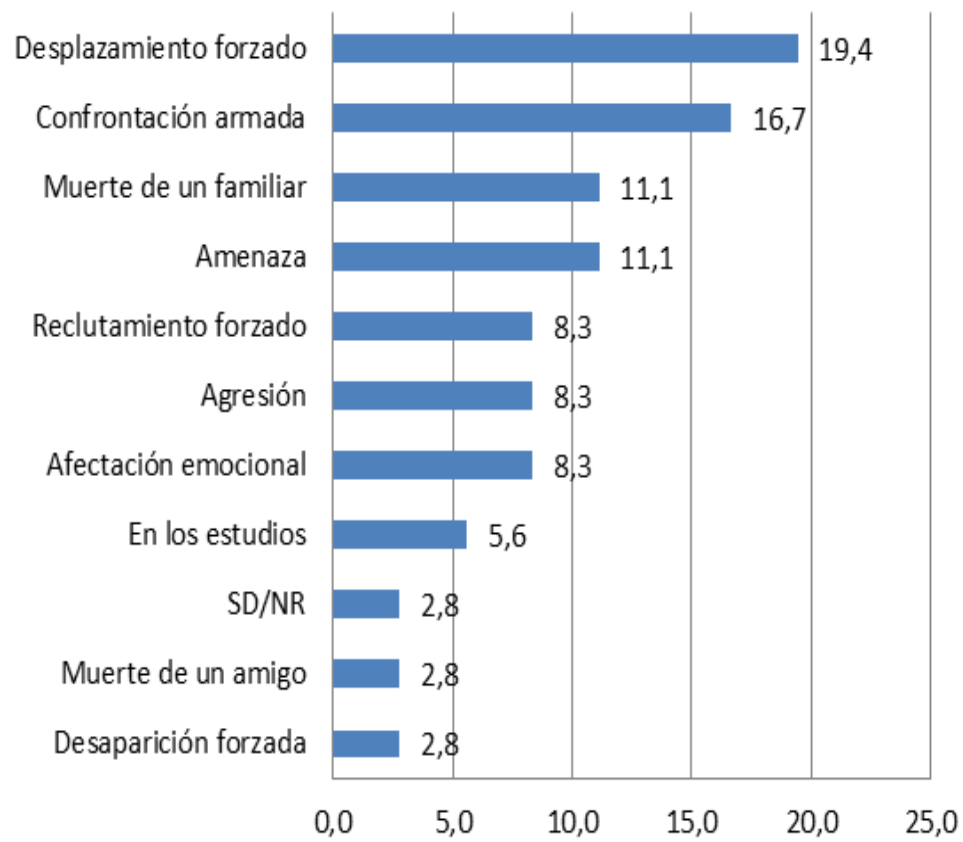

Dimensión institucional



Alcaldía de Medellín

¿Había estado recluido en un Centro?

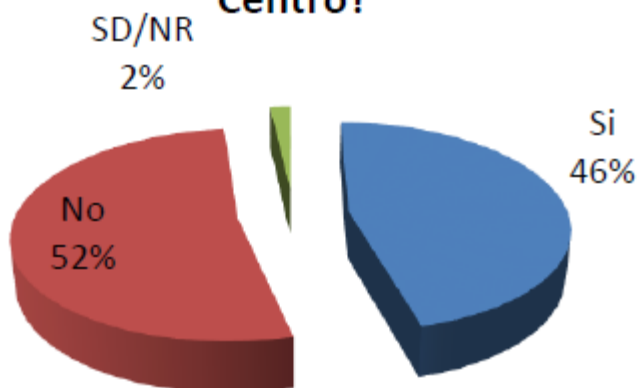

¿Cuántas veces?

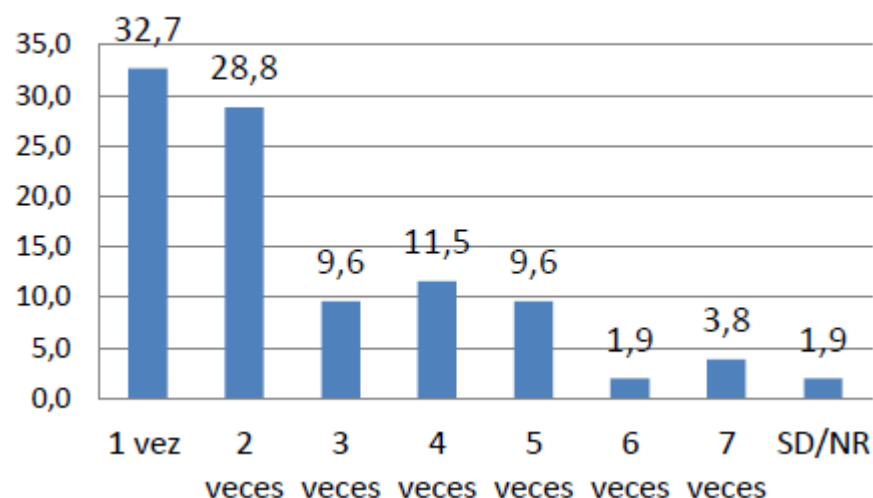

Explique el delito por el cuál estuvo recluido

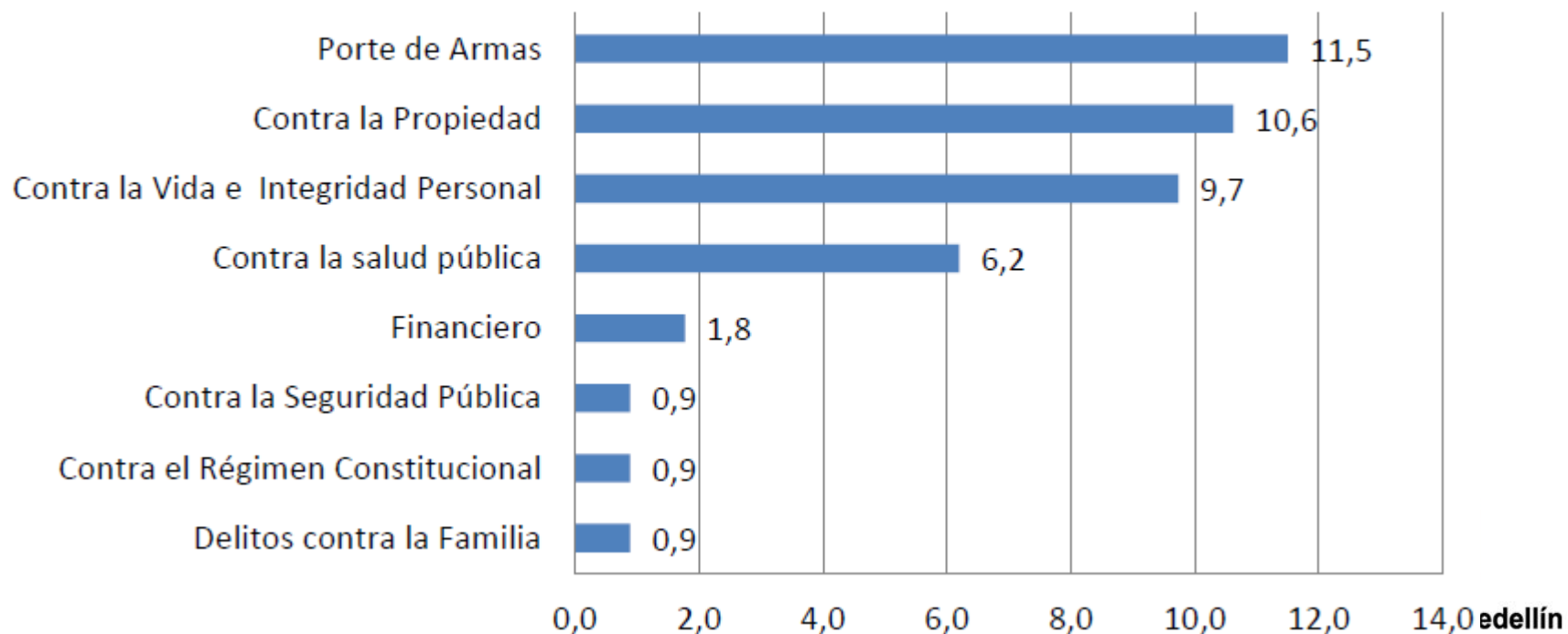

¿Actualmente se está capacitando en algo?

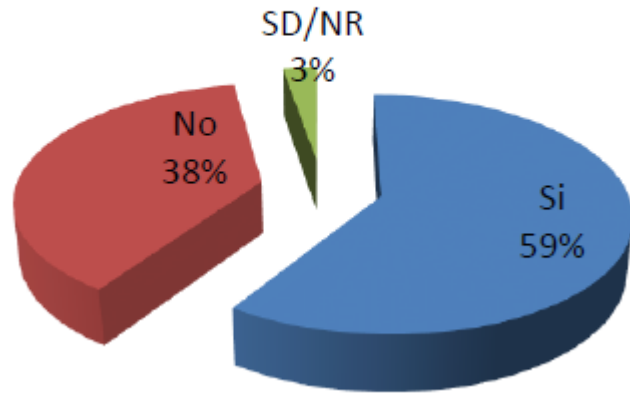

¿Ha tenido dificultades para trabajar?

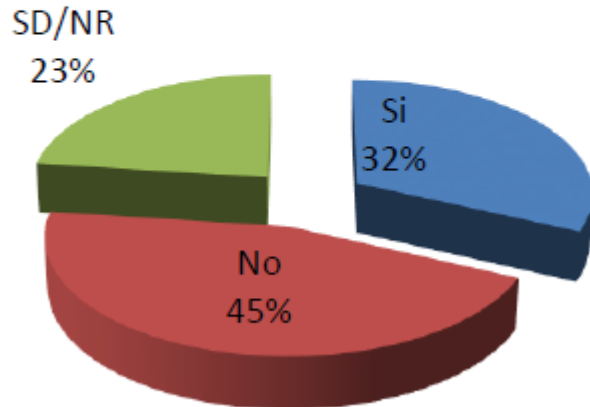

Explique en qué

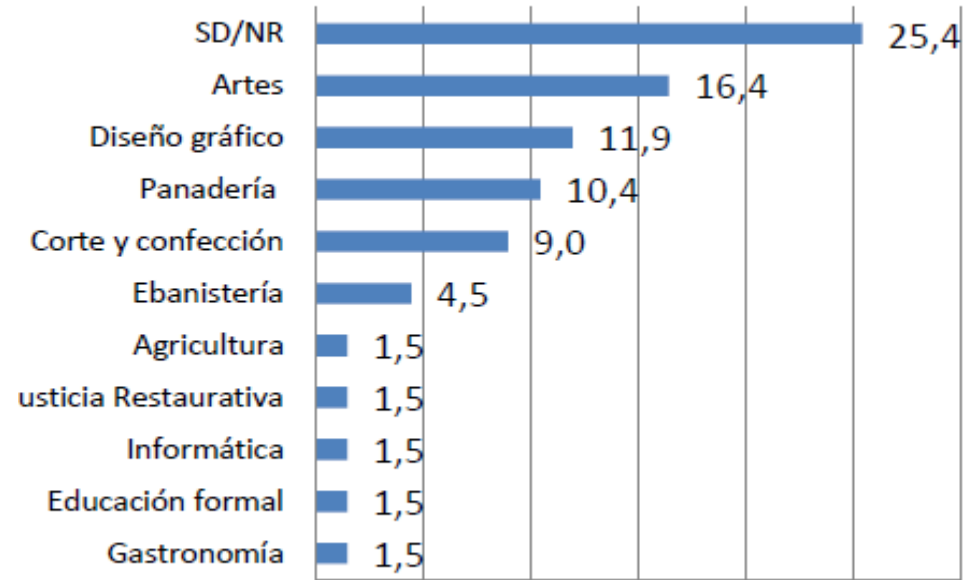

Tipo de dificultad

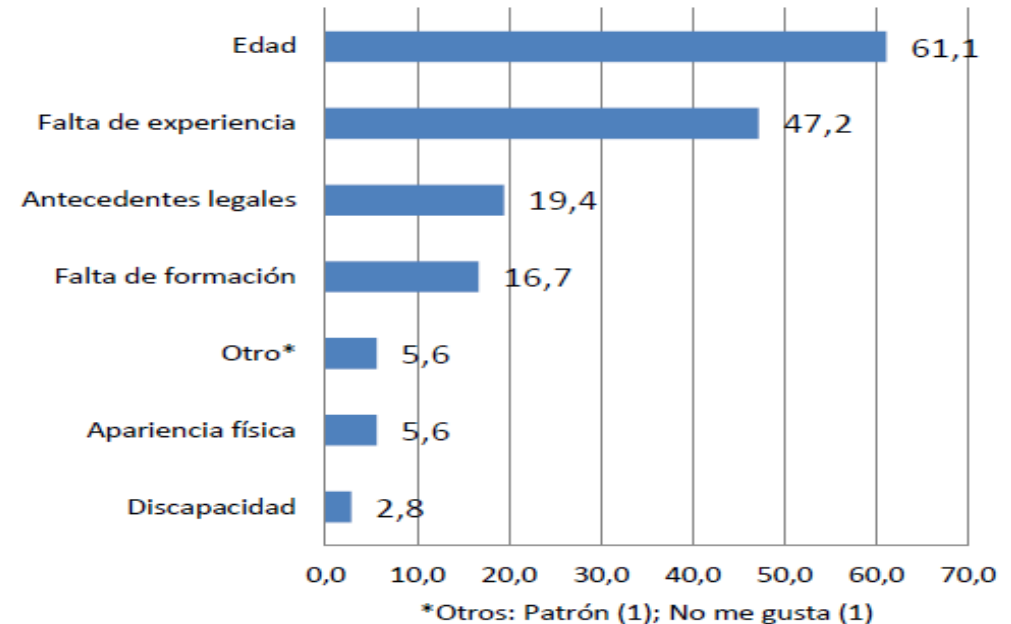

Servicios que le ofrece el CAE (No.)

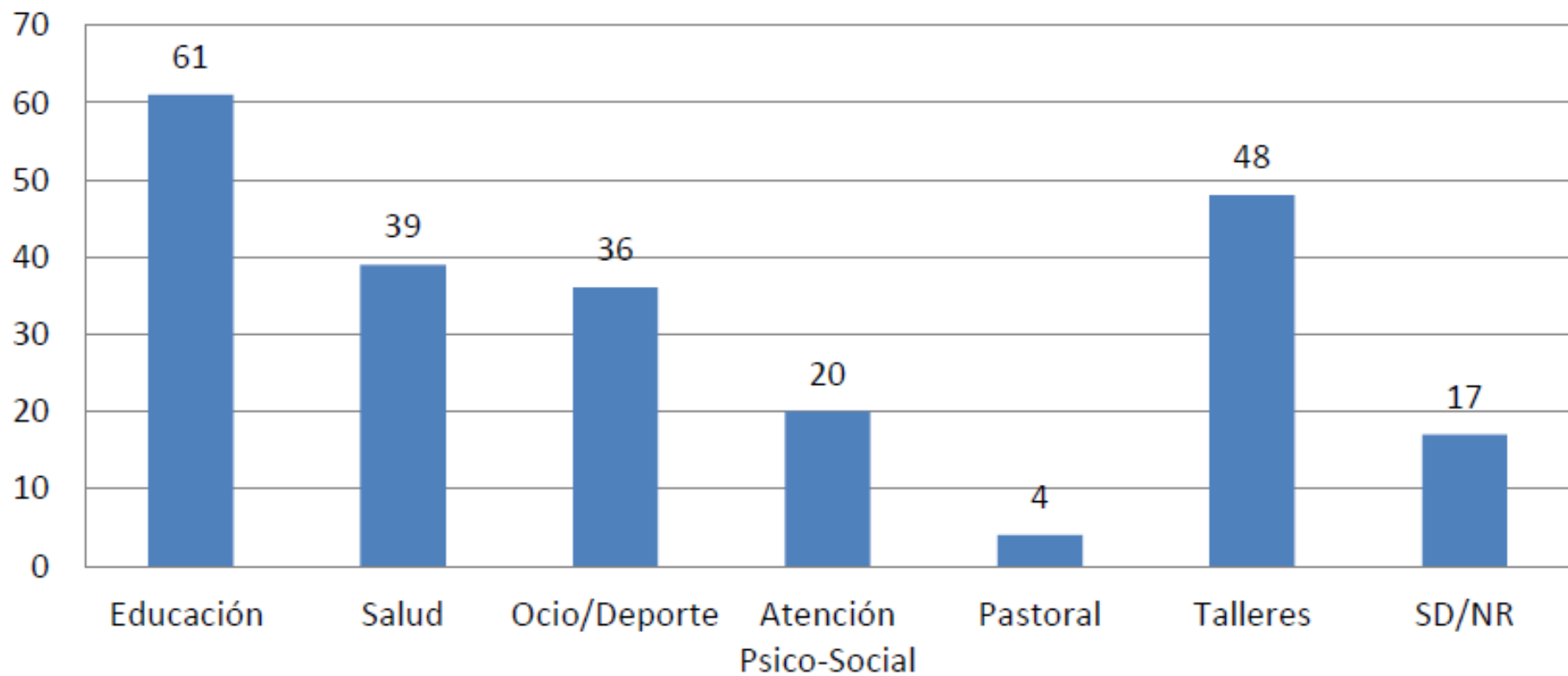

Instituciones que el joven recuerda

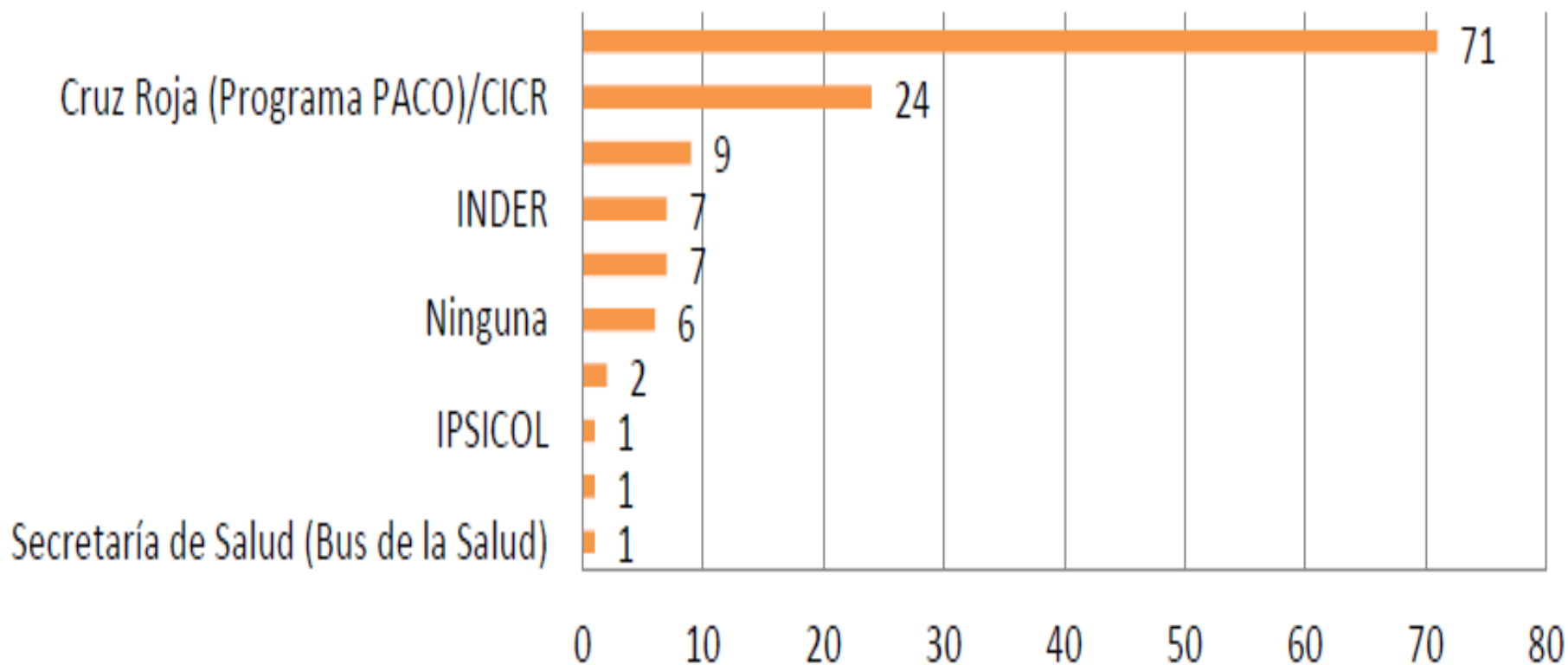

Conclusiones y recomendaciones

Cuanto se invierte en un joven de SRPA

INVERSIÓN ESTIMADA 2014



APROXIMADAMENTE EL 80% DE LOS Y LAS JÓVENES EN EL SISTEMA ESTÁN DOMICILIADOS EN EL MUNICIPIO DE MEDELLÍN

Prevenir y promocionar es mas económico y trae mejores beneficios.

- Un joven en programas de inclusión, proyecto de vida o promoción de salud
- 408 mil\$

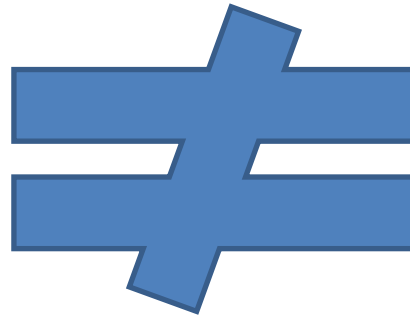

- Un joven en SRPA privativo 2'500mil\$

Porque centrar la atención en estos que son tan pocos

Table 2

Prevalence per 100 (95% confidence interval – 95%CI) of resilient youth, severe aggressors and youth with other risky behaviors. Medellin, Colombia.

Variable	Study groups		
	Resilient youths % (95%CI)	Severe aggressor youths % (95%CI)	Youths with other risky behavior % (95%CI)
Gender			
Masculine	22.8 (20.0-25.7)	17.3 (14.8-19.9)	60.0 (56.7-63.2)
Feminine	23.0 (20.2-25.9)	5.4 (4.0-7.1)	71.6 (68.5-74.6)
Socioeconomic stratum			
Low	25.4 (22.7-28.3)	13.4 (11.3-15.8)	61.2 (58.0-64.3)
Medium	20.6 (17.7-23.8)	9.4 (7.3-11.7)	70.0 (66.5-73.3)
High	15.0 (8.6-23.5)	6.0 (2.2-12.6)	79.0 (69.7-86.5)
Total			
Total	22.9 (20.9-24.9)	11.3 (9.9-12.9)	65.8 (63.5-68.0)
N	407	202	1,171

Duque LF, Montoya NE, Restrepo A. Aggressors and resilient youths in Medellin, Colombia: the need for a paradigm shift in order to overcome violence. *Cadernos de Saúde Pública*. 2013;29:2208-16

Familia ¿protección o riesgo?

- La familia (en especial la vigilancia de la madre) como factor protector para conductas de riesgo.
- Familia expulsora o legitimadora de ilegalidad y violencia
- Acciones de prevención en la familia (pautas de crianza, afecto y protección)

Oferta institucional

- La oferta es pensada para quien no esta privado de la libertad.
- Cercanía de ofertas de educación formal, superior?
- Trabajo, emprendimiento.
- Social y disminución de estigma.
- Salud integral, atención primaria en salud, salud mental

Gracias por la escucha

Mayor información visite consulte nuestras redes

[Medellín joven](#)

[Facebook](#)

Secretaria de juventud
Observatorio de juventud
Centro Cívico de Antioquia - Plaza de la
Libertad piso 10
Carrera 53ª #42-161



Alcaldía de Medellín